

Cronologia

RESUM CRONOLÒGIC DE LA HISTÒRIA DE VALL DE MARIA

Fets importants per a la vida del Convent de Vall de Maria:

529.	Benet de Núrsia estableix el monestir de Monte Cassino a Itàlia, el primer que va decidir de seguir la Regla benedictina.	1156.	Berenguera de Queralt, vescomtessa de Cabrera, llega 20 sous a les "bonis feminis de Valle Maria".	1456.	Acta Notarial manifestant la unió dels monestirs de Vall de Maria i de Sant Feliu de Cadins.
910.	S'estableix l'abadia de Cluny amb Bernon de Baume com a primer Abat.	1158.	Acta de confirmació dels béns del Convent per Berenguer de Maçanet i Gausfred de Rocabertí	1492.	Isabel Pasqual és elegida priora per les cinc monges restants en morir Aldonça de Palol. El bisbe de Girona, anomena una seva parenta na Violant de Biure. El tribunal de la Rota dona la raó a Isabel Pasqual i la prioressa oficial Lluïsa Llordat és condemnada a pagar fruits i despeses per espoliació.
1075.	Robert de Molesmes, amb un grup de monjos, s'estableix a l'abadia de Molesmes.	1162.	Mor Ramon Berenguer IV, Príncep d'Aragó.	1543.	El Papa accepta el trasllat de les monges al monestir de Sant Daniel a Girona.
1090.	Neix Bernard de Fontaine (Bernat de Claravall) qui seria el més gran promotor de l'Orde del Cister.	1164.	Donació de terres al Convent de mans d'Almodis, filla de Ramon Berenguer III.	1550.	Pius IV adjudica tots els béns de Vall de Maria al monestir de Sant Daniel
1098.	Robert de Molesmes funda l'orde per a construir el monestir de Cîteaux (Cister).	1169.	Fundació del Monestir de Sant Feliu de Cadins, a l'Alt Empordà. Vall de Maria roman per a sempre més com a Priorat. Ermessenda, abadessa de Vall de Maria, se'n va al nou monestir.	1603.	L'abadessa de Sant Daniel estableix (ven) el monestir de Vall de Maria i les seves terres a la família Jalpí de Tordera.
1113.	Bernat de Claravall arriba al "Nou Monestir" de Molesmes.	1193.	S'acaba la construcció de l'Abadia de Cîteaux.	1667.	Josep de Jalpí, trobà la imatge de Maria Santíssima fumada com la mateixa <i>isglésia</i> .
1115.	Bernat de Claravall esdevé primer Abat de la nova abadia de Clairvaux o 'la Claire Vallée' (Claravall).	1214.	Ermessendis de Cartellà va fer un llegat a Ricsendis, primera priora de Vall de Maria.	1904.	Vall de Maria es ven a Vicens Coma i Ferrer.
1131.	Neix Ramon Berenguer IV, Comte de Barcelona, Girona, Osona, Cerdanya-Urgell	1355.	Sibil.la de Reixach, Constança de Santantoni, Constança de Palafolls, Constança de Reixach i Margarida Estruch varen ser acusades d'haver seduït na Constança de Santantoni, d'Hostalric,	1941.	Vall de Maria és arrendada a la "Capitanía General de la IV Región Militar" per a la cria de porcs.
1137.	Ramon Berenguer IV es promet a Barbastre amb la princesa Peronella d'Aragó (acord de Barbastre).	1364.	Sibil.la de Reixach, Constança de Santantoni, Constança de Palafolls, Constança de Reixach i Margarida Estruch són excomunicades en contumàcia.	1957.	Feliu Pou i Ros s'hi estableix com a masover
1146.	Bernat promou la segona creuada, la qual va concloure amb un desastre militar.	1386.	Margarida de Foix, vídua del Vescomte de Cabrera, en el seu testament, institueix el Benefici de Sant Miquel al monestir de Vall de Maria.	1996.	Aquesta mateixa família esdevé propietària.
1150.	Es casen Ramon Berenguer i Peronella d'Aragó.			2004.	S'inicien les obres de rehabilitació de la Capella de Vall de Maria pel Taller d'Història.
1153.	Mor Bernat de Claravall.			2008.	S'inaugura oficialment la Capella restaurada (29 juny 2008).
1155.	Probable fundació del Convent Santa Maria de Vall de Maria, seguint la Regla de Bernat de Claravall (Orde del Cister)				

Escuts de les famílies que han estat propietàries al llarg dels anys:

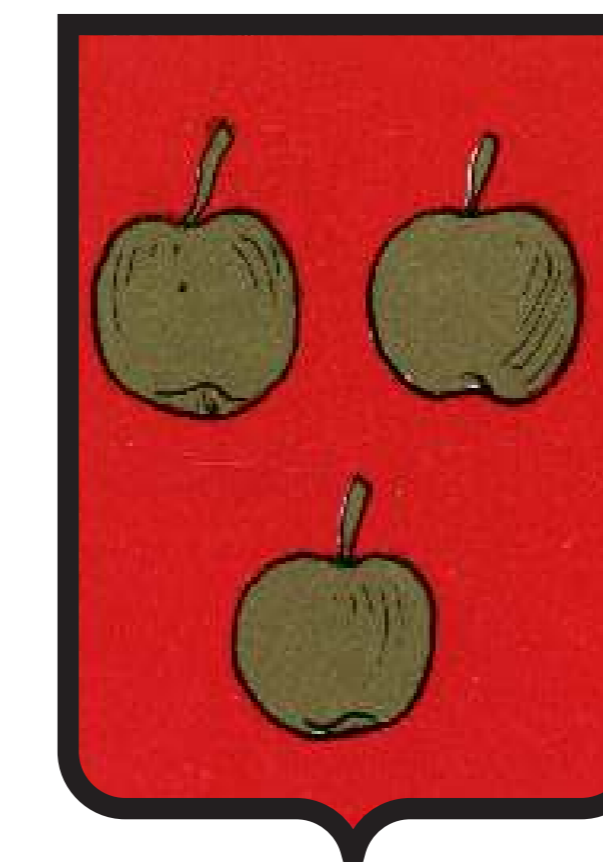

MAÇANET

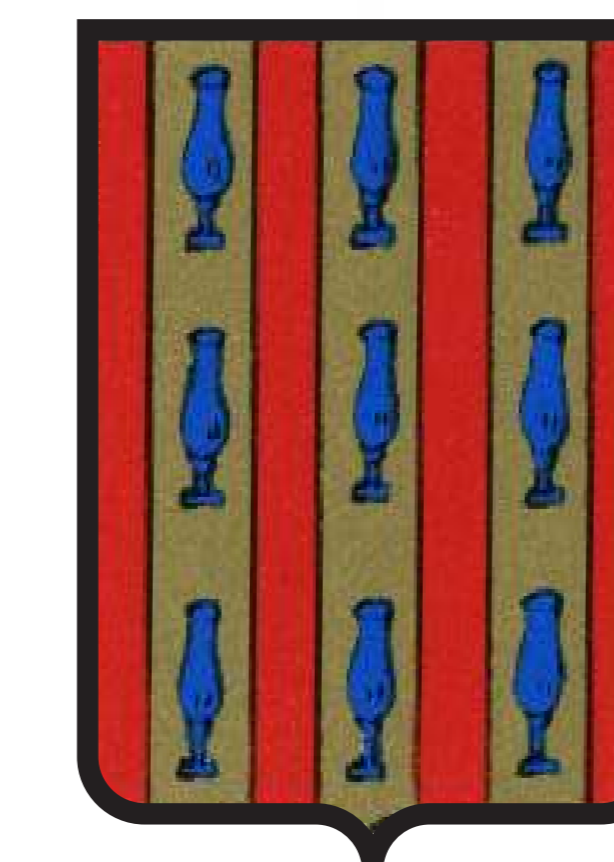

ROCABERTÍ

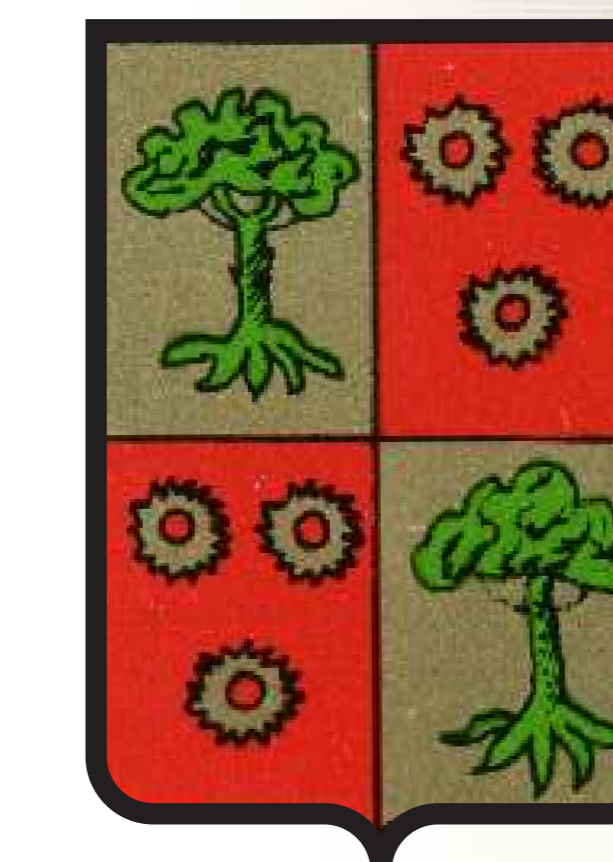

GELPÍ



COMES

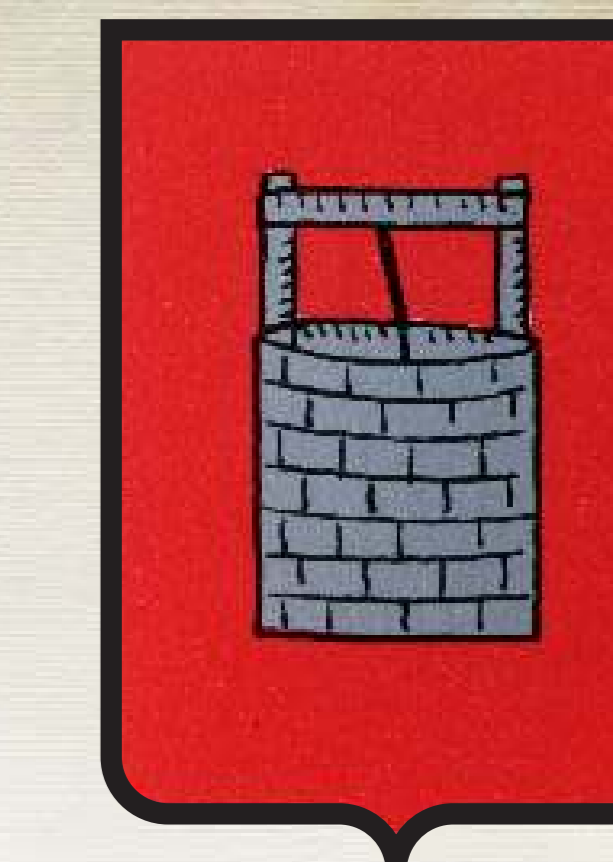

POU

Noms de les Prioress de la Comunitat de Vall de Maria de les quals se'n té record:

Ricsenda	1158-1164
Ermessenda	1164-1169
Brunissenda d'Hostalric	1292
Constança de Puigmoltó	1306
Sibil.la de Reixach	1409
Aldonça de Palol	1492
Elisabet Pasqual	1492-1543
Constança Sarriera	1543
Lluïsa Malarts	1550-1580

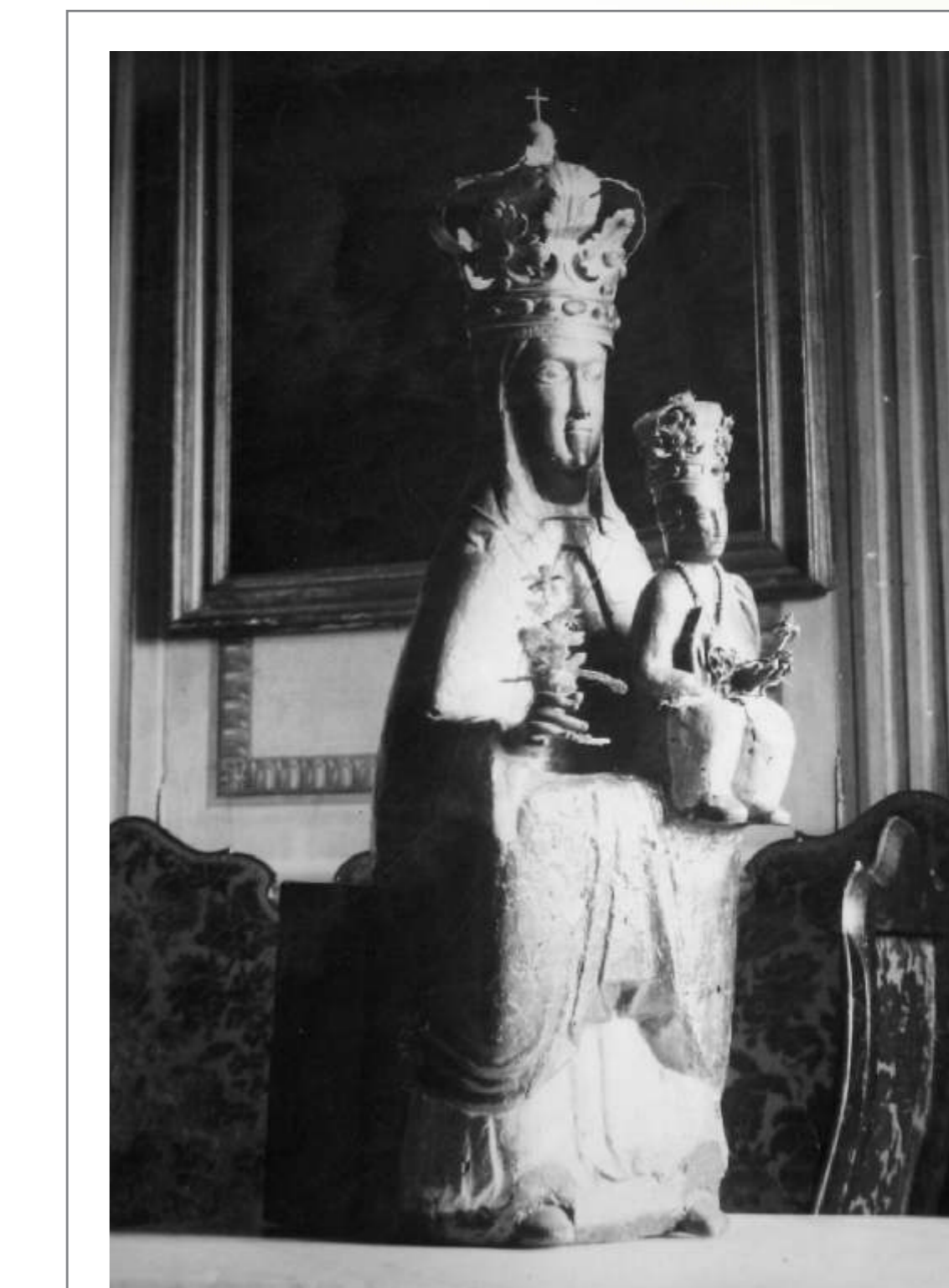

Fotografia de la antiga imatge de fusta de la Mare de Déu de Vall de Maria. Versió coronada.

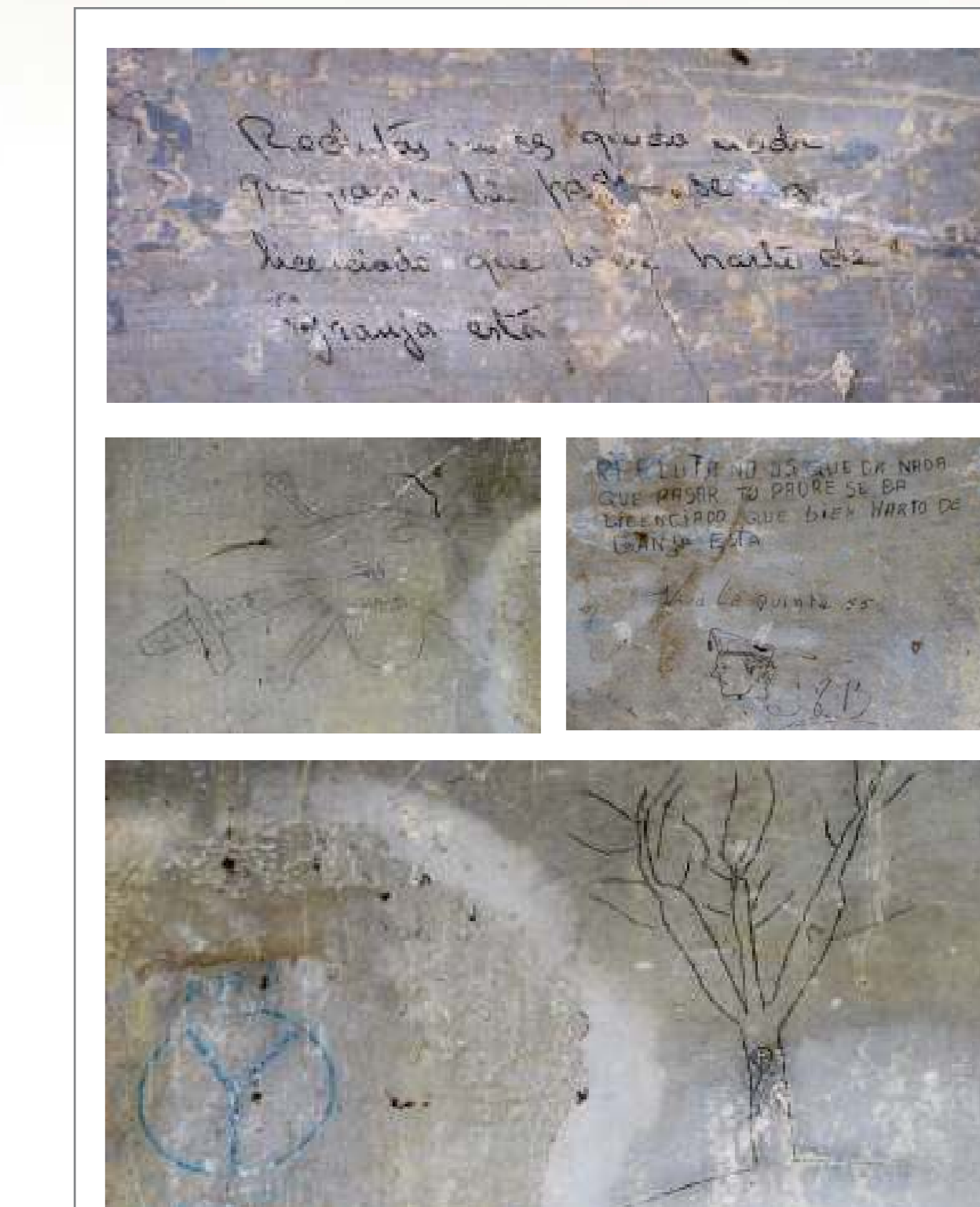

Graffits trobats a les parets del convent de l'època que van estar-hi els militars.